

Currículum Vitae

Datos Personales

Calle: **Omitir por seguridad**
Fracc. **Omitir por seguridad**
Loreto, Zac.
Cel. **Omitir por seguridad**

CURP: NASS800503MZSVNS02
Profesión: cDra. Administración
Edo. Civil: Soltera.
Correo: **Omitir por seguridad**

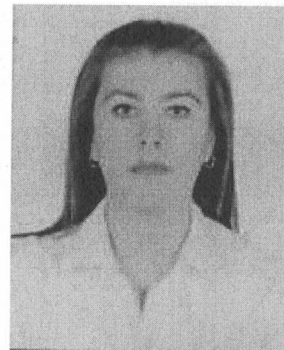

Susana Navarro Sánchez

Objetivo

Desenvolverme dentro de la presidencia de la mejor manera, aplicando mis conocimientos y aptitudes para contribuir al logro de objetivos, mejorando cada vez, preparándome y actualizándome para desempeñar mis actividades ordinarias y extraordinarias de una manera eficaz y eficiente.

Formación Académica

2015-2018 Universidad Autónoma de Durango Campus Zacatecas

- Doctorado en Administración
- Candidata a Doctorara

2016 Universidad Autónoma de Aguascalientes

- Especialidad en Comercio Electrónico
- Especialidad en Campañas Publicitarias
- Diplomado en Mercadotecnia

2008-2010 Universidad Autónoma de Durango Campus Zacatecas

- Maestría en Informática Administrativa
- Titulada

1998-2002 Instituto Tecnológico de Zacatecas

- Ingeniería en Sistemas Computacionales
- Titulada, con especialidad en redes y sistemas distribuidos.

2001-2004 Escuela Normal Superior de Cd. Madero, Tamaulipas

- Lic. En Educación Física
- Titulada

Experiencia

Feb. (2007-2021)

Colegio de Bachilleres del Estado de Zacatecas

Plantel Villa Garcia

- Me desempeñé como catedrática del Colegio de Bachilleres del Estado de Zacatecas, a nivel medio superior, impartiendo las materias de Informática I y II, así como la capacitación de Administración de todos los semestres.
- Responsable del laboratorio de Informática, dándole mantenimiento preventivo y correctivo a todos los equipos de cómputo, instalándole una red, software (programas de diferentes aplicaciones, así como su configuración), Hardware (Instalación y mantenimiento de dispositivos externos, internos y periféricos), brindando a su vez seguridad en todos los equipos.
- Responsable de los Proyectos Innovadores.
- Diseñé una página web de la institución, así como el sistema Integral escolar.

Feb. (2010) – Dic (2017) Instituto Tecnológico Superior de Loreto

- Presidenta de la Carrera de Ing. En Gestión Empresarial
- Me desempeñé como catedrática del Instituto Tecnológico superior de Loreto, impartiendo las materias de Mercadotecnia, Software Ejecutivo, Sistemas de Información, Administración, Tic`s, Innovación Tecnológica Mercadotecnia Electrónica, Desarrollo de Nuevos Productos.
Formo parte del cuerpo colegiado de Investigación.

Ene. (2011) - Dic. (2016)

Universidad del Desarrollo Profesional (UNIDEP)

- Catedrática de nivel Maestría en las materias: Plan de negocios, Administración moderna, Introducción al Marketing, Inv. de nuevos Negocios, Administración Tic's

Ene. (2011) - Dic. (2016)

**Universidad del Desarrollo Profesional (UNID)
Sede Fresnillo**

- Catedrática de nivel Maestría en las materias: Seminario de Mercadotecnia, innovación y creatividad, Plan de negocios, Administración moderna, Introducción al Marketing, Inv. de nuevos Negocios, Sistemas de Administración de Calidad, toma de decisiones, Dirección de personal y Liderazgo, comunicación y nuevas tecnologías.
- Catedrática de asignaturas en línea

- Sinodal de exámenes profesionales en Maestría y Licenciatura
- Asesora de titulación

Mar. (2005) - Ene. (2006)

eCMMS Foxconn

- Coordinadora de recursos humanos en el área buffer, capacité a los jefes de departamento para cumplir los requerimientos de calidad y liderazgo, para que ellos fueran capaces de dirigir a su personal que tenían a su cargo, brindando atención a la problemática que había dentro de la empresa, para así dar soluciones útiles y precisas.
- Organice los eventos recreativos y sociales, para que así el personal trabajara con más armonía y hubiera menos deserción laboral.

Ago. (2004) - Sep. (2005)

Enlaces Internacionales S.A de C.V.

- Jefa del departamento de Sistemas, controle, administre y di seguridad al sistema en donde daba los accesos, privilegios y restricciones al personal que laboraba en la empresa, manejando los sistemas de información para asesorar a la toma de decisiones, a su vez capacite a el personal de nuevo ingreso para el manejo de los programas.
- Implemente nuevas metodologías para el mejor funcionamiento de los equipos de cómputo.

May. (2003) - Jul. (2004)

Banco Banorte

- Jefa de departamento de créditos agropecuarios, donde maneje la base de datos de los clientes, así como los reportes de los créditos autorizados, dando análisis a los proyectos para ver si eran factibles para que se les otorgara el crédito.

Atte.

cDra. Susana Navarro Sánchez.